Enabling Transformation Beyond 2030: What Will It Take?

Mrs. Pimpiree Maneeratana
Deputy Director-General,
Department of International Organizations,
Ministry of Foreign Affairs of Thailand.



The evolving international sustainable development landscape

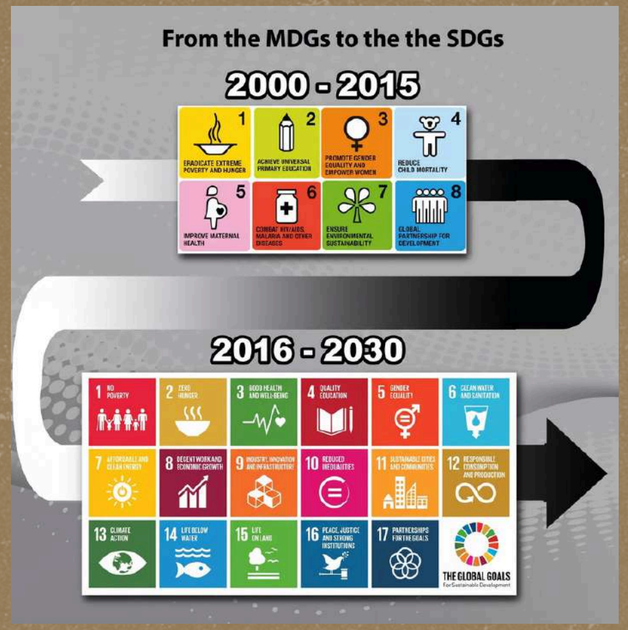

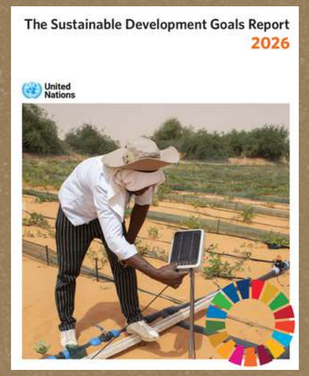

36%

Moderate progress /On Track





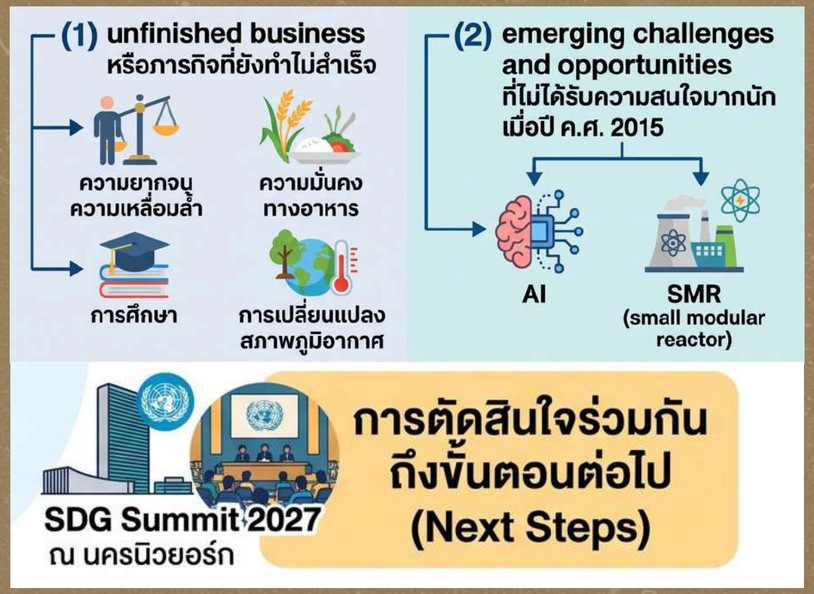

บริบทด้านการพัฒนาที่เปลี่ยนไป

โลกกำลังเดินไปสู่ปี ค.ศ. 2030 อย่างไร?

มองไปข้างหน้าภายหลังปี ค.ศ. 2030

Connecting international commitments with national transformation



การเชื่อมโยงความมุ่งมั่นระดับโลก
กับยุทธศาสตร์การพัฒนาของประเทศ





บทบาทของ
ความร่วมมือ
ระหว่างประเทศ
และเวทีพหุภาคี

Thailand’s strategic role beyond 2030?

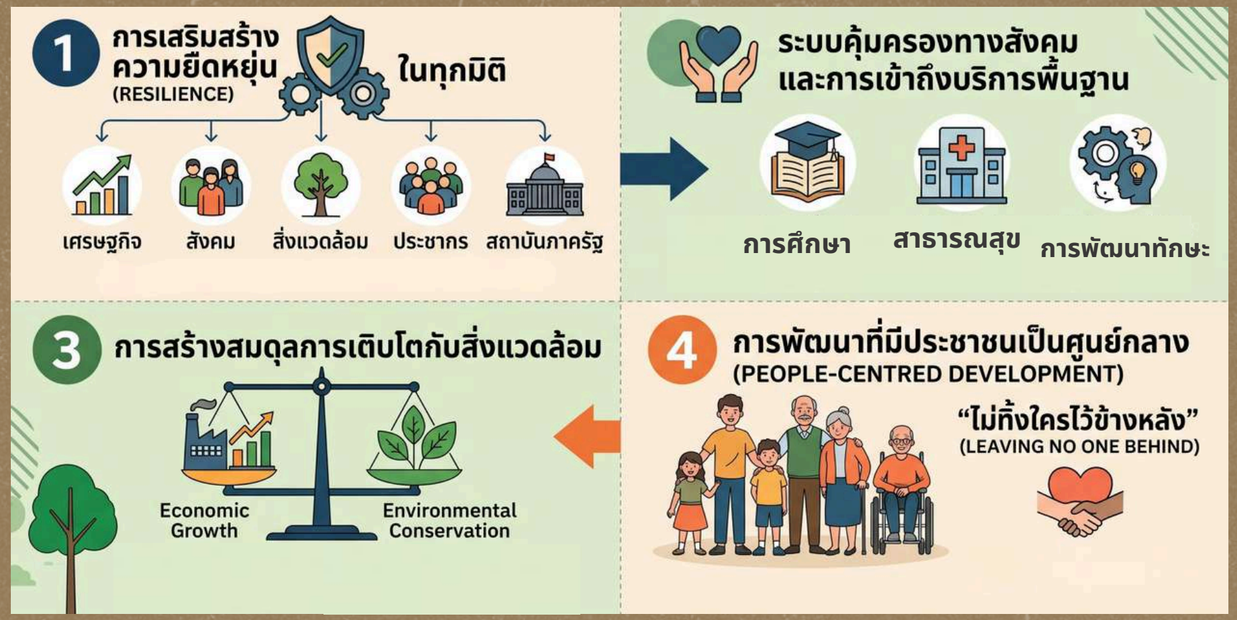

ประเด็นที่ไทย
ให้ความสำคัญ



บทบาทของไทย
ในฐานะ Contributor