งาน “เวทีประชุมวิชาการสาธารณะ SDSN THAILAND PUBLIC FORUM 2026”

DIALOGUE 4: ANCHORING SUSTAINABLE DEVELOPMENT

3 NOVEMBER 2026 AT THAMMASAT UNIVERSITY (RANGSIT CAMPUS)



Presented by …

Mr. Teerapat Pornmanuchatip

Deputy Mayor of Pattani Town Municipality, Thailand

OVERVIEW: PATTANI TOWN MUNICIPALITY, THAILAND

AREA: 5.584 sq. km, Pattani Province, Deep South of Thailand.

POPULATION: 41,635

RELIGION: 70% Islam, 29.7% Buddhism, 0.3% Others

LANGUAGES: Thai & Melayu Pattani (Jawi).



OVERVIEW: PATTANI TOWN MUNICIPALITY, THAILAND

Pattani is a prominent multicultural city in Thailand, serving as a model of peaceful coexistence for over a century among Malay Muslims, Thai Buddhists, and Chinese communities.

Situated on the Malay Peninsula along the Gulf of Thailand, the city is bisected by the Pattani River, giving it one of the most strategic geopolitical locations in Thailand for both land and maritime transportation routes.









OVERVIEW: PATTANI TOWN MUNICIPALITY, THAILAND

Key Challenges of Pattani City (ความท้าทายหลักของเมืองปัตตานี)

1. **Chronic Poverty:** Ranked among Thailand's top 5 poorest provinces, facing persistent economic struggles for decades.
2. **Educational Risk:** High national proportion of students at risk of dropping out of the education system.
3. **Low Tourism Rate:** Recorded the lowest number of domestic and international tourists in Southern Thailand in 2025 (~500,000 visitors/year).
4. **Unrest Situation:** Situated amid ongoing security concerns and unrest in the Southern Border Provinces for over two decades.
5. **Geographic Distance:** Pattani, Yala, and Narathiwat are the three southern border provinces furthest from Bangkok, representing the only provinces in Thailand situated more than 1,000 kilometers from the capital.













EDUCATIONAL SUPPORT & LIFELONG LEARNING (การสนับสนุนศึกษา)

Foundation for Sustainable Urban Development: Sustainable urban development begins with a core commitment to education.

รากฐานการพัฒนาที่ยั่งยืนของเมืองที่สำคัญที่สุดเริ่มจากการให้ความสำคัญการศึกษา

- 5 schools under Pattani Town Municipality.
- 3 child development centers.
- Pattani TK Park อุทยานการเรียนรู้ปัตตานี: One of the largest TK Parks in Thailand.















EDUCATIONAL SUPPORT & LIFELONG LEARNING (การสนับสนุนศึกษา)

- Pattani is home to Prince of Songkla University (Pattani Campus) and Fatoni University.

- Elevating Pattani Town Municipality to a Thailand Learning City.
  เมืองแห่งการเรียนรู้ประเทศไทย







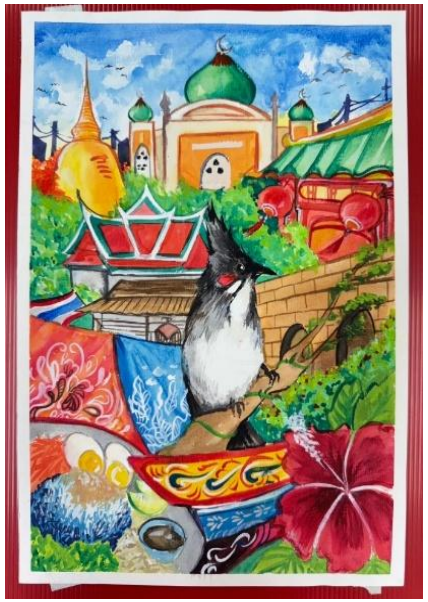







POVERTY ALLEVIATION & LOCAL ECONOMIC DEVELOPMENT

(การแก้ปัญหาความยากจน)

- Supporting local entrepreneurs through festivals and public events.
- Promoting local tourism.
- Promoting community products (e.g., local attire and gastronomy).
- **Hua Talat Community Awarded:** Honored as one of the *"Top 10 Model Communities for Cultural Tourism 2025"* at the National Cultural Festival at IMPACT Muang Thong Thani.
- Goal of City Leadership: Inclusive Income Growth for All Residents.















POVERTY ALLEVIATION & LOCAL ECONOMIC DEVELOPMENT

(การแก้ปัญหาความยากจน)

- **Student Vocational & Agricultural Skills:** Empowering students with vocational and agricultural skills through vegetable cultivation for home consumption and sales at municipal events, grounded in Sufficiency Economy Principles to reduce household financial burden.
- **Empowerment of Local Content Creators & Food Entrepreneurs:** Providing platforms for local micro-influencers (via TikTok and Facebook) to launch food enterprises, creating sustainable multi-stream income for local families.















CITY DEVELOPMENT BUDGET & RESOURCES
(งบประมาณในการพัฒนาเมือง)

- **Capital Investment Constraints:** Pattani Town Municipality faces an annual deficit in capital investment budget for basic infrastructure (roads, water supply), requiring external funding. Out of the annual budget of ~570 million Baht, capital expenditure accounts for only 4%.
- **Human Resource Deficit:** Shortage of personnel and technical experts required for urban development.
- **Critical Drivers for Change:** Financial resources and skilled human capital are the key drivers for sustainable urban transformation.







ANNUAL FLOOD MANAGEMENT & MITIGATION
(การบริหารการจัดการน้ำท่วมประจำปี)

Recurring Floods & Multi-Sectoral Response: Pattani Town Municipality faces annual flooding due to its location at the mouth of the Pattani River. This requires a concrete, integrated flood response mechanism involving all sectors—including government agencies, hospitals, educational institutions, civil society, local communities, and the private sector—enabling the city to successfully navigate crisis events.









ANNUAL FLOOD MANAGEMENT & MITIGATION
(การบริหารการจัดการน้ำท่วมประจำปี)







เทศบาลเมืองปัตตานี
29 กันยายน ·

LET ผนึกกำลัง SLIC ยกระดับความร่วมมือไทย–จีน
ลงนามพัฒนาระบบ AI เฝ้าระวังน้ำเมืองปัตตานี สู่ต้นแบบเมืองพร้อมรับภัยพิบัติ

นายนิอันนุวา สุไลมาน นายกเทศมนตรีเมืองปัตตานี มอบหมายให้นายธีรภัทร พรมนุชาธิป รองนายกเทศมนตรีเมืองปัตตานี ลงนามพัฒนาระบบ AI เฝ้าระวังน้ำเมืองปัตตานี สู่ต้นแบบเมืองพร้อมรับภัยพิบัติ โดย บริษัท ล็อกซเล่ย์ อีโวลูชั่น เทคโนโลยี จำกัด (LET) เดินหน้าขับเคลื่อนการพัฒนาเมืองด้วยเทคโนโลยี ร่วมลงนามบันทึกความร่วมมือเพื่อพัฒนาระบบตรวจติดตามความปลอดภัยด้านทรัพยากรน้ำในเมืองและระบบแจ้งเตือนล่วงหน้าด้วย AI ภายในงาน Tomorrow.City Shanghai 2026 ณ นครเซี่ยงไฮ้ สาธารณรัฐประชาชนจีน หนึ่งในเวทีสำคัญด้านนวัตกรรมเมืองอัจฉริยะของภูมิภาคเอเชีย–แปซิฟิก ในเครือข่าย Smart City Expo World Congress









PUBLIC PARTICIPATION & MULTI-SECTORAL COLLABORATION
(การมีส่วนร่วมในการพัฒนาเมือง)

- Thailand Creative & Design Center (TCDC) ศูนย์ความรู้ด้านการออกแบบและสร้างสรรค์ Resource Center: One of only 10 nationwide.
- "Pattani Decode" Creative Event / Exhibition by the Melayu Living group.
- Local communities, mosques, temples, Chinese shrines, and Village Health Volunteers (อสม.).
- Educational institutions, such as Prince of Songkla University, Pattani Campus.
- Pattani Hospital, Police and Military.







PUBLIC PARTICIPATION & MULTI-SECTORAL COLLABORATION
(การมีส่วนร่วมในการพัฒนาเมือง)

- **UNDP "Food System Heroes" Project:** Partnered with UNDP to host a student innovation contest aimed at developing systematic management solutions for Pattani Town Municipality's fresh market.
- **Academic Research Partnerships:** Collaborative research initiatives with academic institutions such as Prince of Songkla University (Pattani Campus), Fatoni University, and Chulalongkorn University.













KEY DRIVERS & SUCCESS MECHANISMS OF PATTANI URBAN DEVELOPMENT

(การกลไกสู่ความสำเร็จในการพัฒนาที่ยั่งยืนเทศบาลเมืองปัตตานี)

- **Certified Smart City (2022):** Designated as one of 37 official Thailand Smart Cities ปัตตานีเมืองอัจฉริยะประเทศไทย โดยสำนักงานส่งเสริมเศรษฐกิจดิจิทัล (Depa)

- รางวัลชนะเลิศ Thailand Learning City Award 2025 ระดับประเทศ สู่เมืองแห่งการเรียนรู้ประเทศไทย จากกระทรวงการอุดมศึกษา วิทยาศาสตร์ วิจัยและนวัตกรรม

- **Outstanding Smart & Livable City Award (2026):** Honored by the Department of Local Administration. โล่ประกาศเกียรติคุณเมืองน่าอยู่อัจฉริยะ(Smart City) ที่มีความโดดเด่น พ.ศ. 2569 โดยกรมส่งเสริมปกครองท้องถิ่น





SMART CITY
ไทยแลนด์
SMART ENVIRONMENT SMART ECONOMY SMART PEOPLE SMART LIVING SMART GOVERNANCE SMART MOBILITY SMART ENERGY





”Nurturing People, Shaping the Future of Our Ciy”

ขอขอบคุณ

สำหรับการรับฟังการนำเสนอ